

ミュージカル『アナと雪の女王』東京公演 子役オーディション募集要項

JR東日本四季劇場[春]にてロングラン上演中のディズニーミュージカル『アナと雪の女王』。さらなるロングラン公演に向けて、主人公の子ども時代を演じる「ヤングエルサ」「ヤングアナ」役を募集いたします。

1. 応募規定

(i) 性別

「ヤング エルサ」(エルサの子ども時代) 女子
「ヤング アナ」 (アナの子ども時代) 女子

(ii) 年齢・身長

「ヤング エルサ」 10～12歳 / 身長:130cm～140cm
「ヤング アナ」 7～9歳 / 身長:115cm～125cm

※身長は目安となります。

※対象年齢は2026年4月1日時点で7～12歳の方となります。

※併願不可

(iii) 2025年5月以降、下記の2ヵ所に通うことが可能な方

- ・四季芸術センター(横浜市青葉区)
- ・JR東日本四季劇場[春] (東京都港区)

※稽古は週に2～5回、出演は週に1～3回程度となります。

(iv) 音域

「ヤング エルサ」

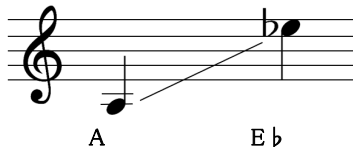

「ヤング アナ」

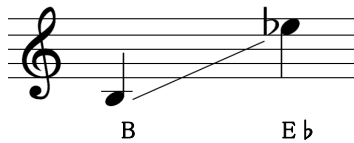

(v) その他

- ・芝居、歌の経験は問いません。
- ・オーディションの参加費はございませんが、参加に伴う交通費・宿泊費は自己負担になります。

2. 応募方法

※例年と異なりますので、必ずご確認をお願いいたします※

・応募はすべてオンライン上で受け付けいたします。

★応募の流れ

- ・オーディションにご応募いただくには、「オーディション受付システム」にて「マイページ登録」していただく必要がございます。
- ・別紙の「応募の手順」を必ずご確認いただき、記載の「マイページ登録」のURLよりご応募ください。

★応募に必要なデータ

＜(A)プロフィール写真データ(顔、上半身、全身)＞

- ・いずれも1ヵ月以内に撮影した写真データに限りです。
- ・〈顔〉はバストアップ、〈上半身〉はウエストアップ(上半身の写った余白のある構図)を提出してください。
- ・〈全身〉は体のラインがよく分かるように、体にフィットした物を着用してください。
- ・写真画像のサイズは「縦 4000px/横 3000px」を目安として、ファイル形式は「jpeg」または「png」、ファイル容量は「5MBまで」のものをご用意ください。

＜(B)課題動画(①～③を録画したデータ)＞※全体で1分30秒程度

①課題曲「雪だるまつくろう」(映画版、舞台版いずれも可)

- ・子どもが歌っている部分のみ
- ・伴奏の有無は問いません(日本語限定)。

②変ホ長調(E♭調)音階発声

- ・1オクターブ 往復
- ・ア・カペラで①の動画に続けて撮影してください。

③自己紹介の様子(30秒程度)

- ・1日の中で一番好きな時間とその理由
- ・②の動画に続けて撮影してください。

※「氏名・役名・年齢」を言ってから、顔～上半身が映るように撮影してください。

※①～③を続けて撮影していただくか、編集で一つのファイルにしてください。複数のファイルは提出できません。

※動画のファイル容量は「300MB」までとし、ファイル形式は「mp4」または「mov」、ファイル名は【氏名・役名】にしてください。

＜(C)作文用紙データ＞

- ・本募集要項の作文用紙データをダウンロードし、印刷してください。印刷後、お子さまが手書きで記入したものを撮影しご提出ください。
- ・ファイル形式は「PDF」「jpeg」「png」いずれかでご用意ください。

3. 応募締切

2025年2月25日(火) 18:00 締切

※応募はオンラインで受け付けいたします(郵送・持ち込みは不可)。

※お時間に余裕を持ってご提出ください。

4. 予選・本選

2025年3月17日(月)～18日(火) 四季芸術センター

※予選・本選ともに、急きょ中止する場合や日程が変更となる場合がございます。

※合格された場合、保護者の方を対象にした説明会を、2025年3月29日(土)または30日(日)に実施予定です。

5. 稽古・出演について

- ・合格者は、2025年5月から稽古を開始予定です。
- ・稽古は平日を含め週に複数回行います。特に大型連休や長期休暇期間は稽古が多くなります。本作品への参加につきましては、2025年5月以降のスケジュールを空けられることが条件となりますので、予めご了承ください。
- ・なお、稽古の成果次第では、出演ができない場合もございます。ご理解のうえ、ご応募ください。
- ・お住いの場所によっては、修学と稽古・出演の両立のため、お引越しいただく可能性がございます。

6. 個人情報の取り扱いについて

ご提出いただいた個人情報および応募書類は、四季株式会社(劇団四季)が責任を持って管理し、ご本人への連絡および本オーディションの選考にのみ利用し、それ以外の目的では一切使用いたしません。また、オーディション終了後は、合格者分を除き、速やかに消去いたします。

7. その他

- ・合否および通知日程のお問い合わせには一切応じかねますので、予めご了承ください。
- ・事務所等に所属の方も、個人同様に上記の方法にてご応募ください。
- ・課題、審査状況、審査結果など、本オーディションで知れた内容をSNSやブログ、口頭などで第三者に発信することは固く禁止いたします。

＜お問い合わせ＞

〒225-8585 横浜市青葉区あざみ野1-24-7

劇団四季『アナと雪の女王』東京公演 子役オーディション係

TEL:045-903-1416 (10:00～18:00/日曜日除く)

マイページ ログイン

★ オーディション応募完了後

- ・ 書類選考
応募フォームから入力された情報をもとに書類選考を行います。
書類選考終了後、メールを送信しますので、マイページでご確認ください。
(メールには結果は記載されません。)
- ・ 予選
書類選考を通過した方を対象に実技審査を行います。
予選選考終了後、メールを送信しますので、マイページでご確認ください。
(メールには結果は記載されません。)
- ・ 本選
予選を通過した方を対象に実技審査を行います。
- ・ 最終合格発表
最終選考終了後、メールを送信しますので、マイページでご確認ください。
(メールには結果は記載されません。)

★ マイページ ログイン ★

<https://app.audition.shiki.jp/applicant/1467997bd8039a9/login>

